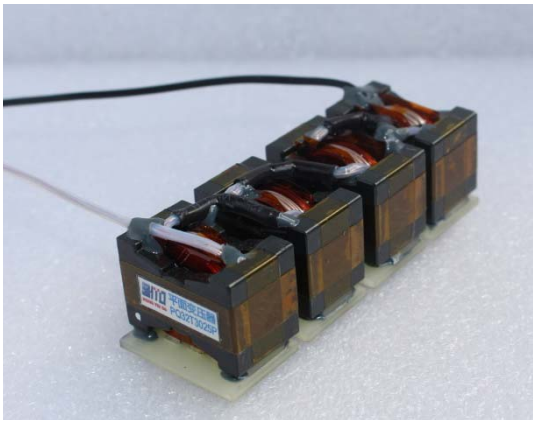

- 磁芯规格：PQI3220
- 最大输出功率: 2000W Max.
- 产品高度: 31.5mm Max.
- 封装尺寸: 33.5mm x96.5mm Max.
- 工作频率范围: 50kHz to 200kHz
- 抗电强度原边-副边：2.5kVac
- 工作温度范围：-40℃~+125℃
- 保存温度范围：-40℃~+100℃

电气特性：（at 25℃）

鸿泰达品名	匝数比 PRI:S1:S2	初级电感 (μH)	漏电感 (μH)	直流电阻(mΩ)			产品高度 (mm)
				PRI	S1	S2	
PQI32T3024P	48：2：2	850±15%	1.0Max	25 Max	1.0Max	1.0Max	31.5
PQI32T3025P	48：3：3	850±15%	1.0Max	25 Max	1.3Max	1.3Max	31.5

* 电感测试频率：100kHz

外形尺寸图：（单位：mm）

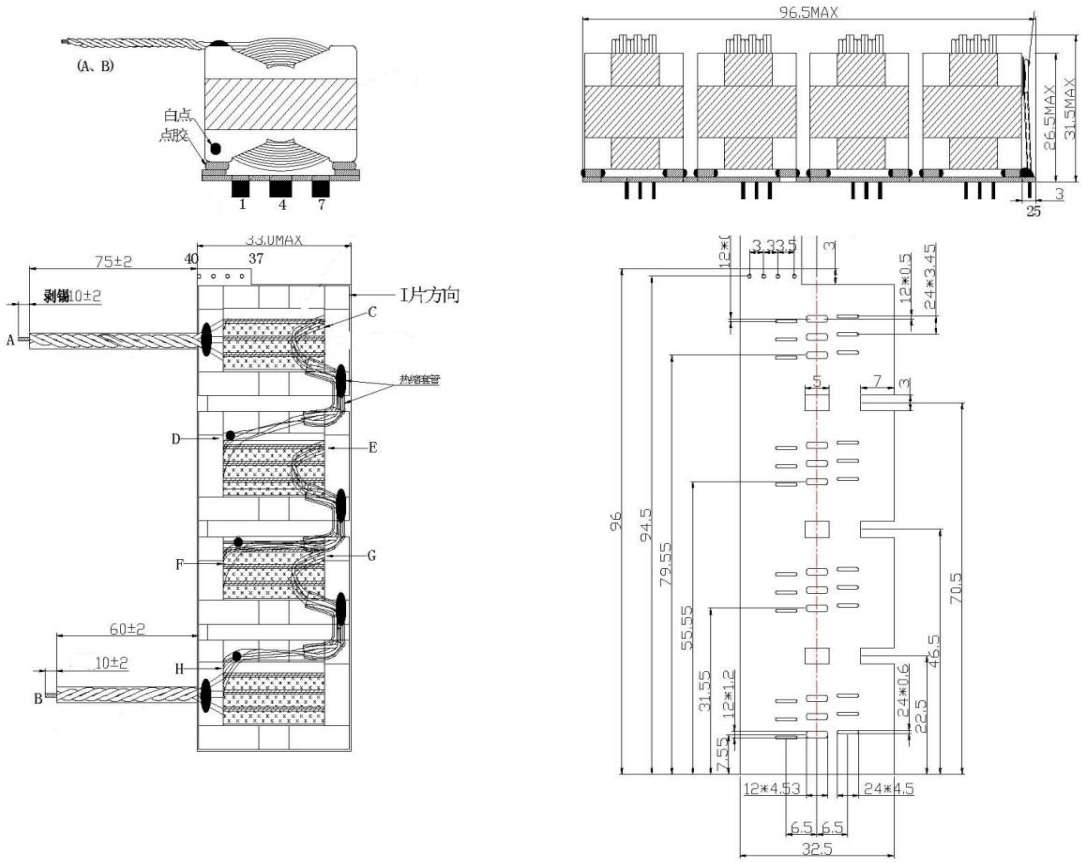

地址：广东省深圳市龙岗区南湾街道香叶路 3 号
Address: XiangYe Road No.3，NanWan Subdistrict,Longgang District, ShenZhen City, P.R.C
电话(Tel.)： 0755-28491899-3898 传真(Fax.)：0755-28491699
网址（http: ）: http://www.hongtd.com 邮件(E-mail)：sales1@hongtd.com